KAHRAMANMARAŞ 3.KISIM AT VE TİGH PROJESİ
2.ASKI PARSELASYON PLANI HARİTASI
PINARBAŞI MAHALLESİ

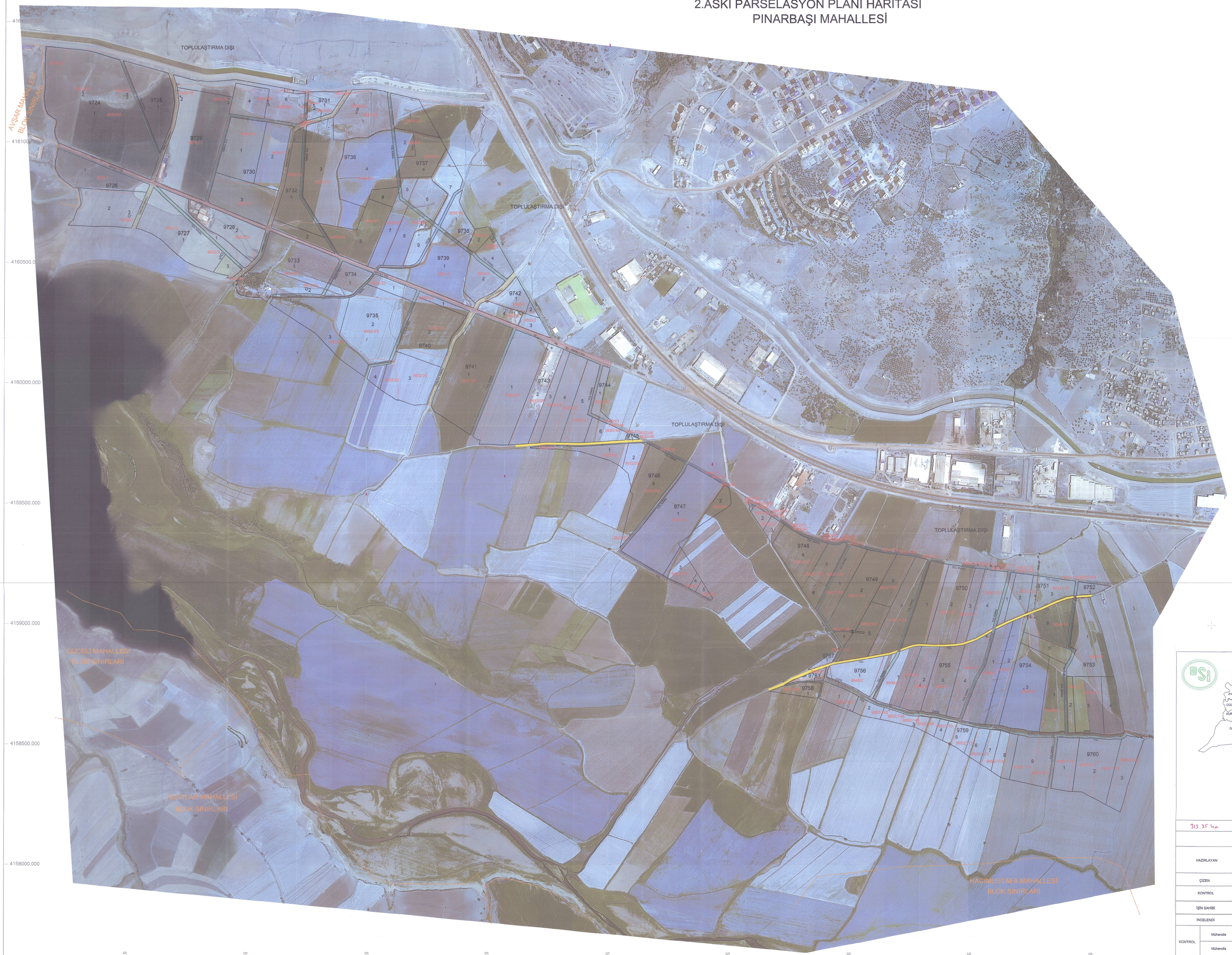

N

1 5000

LEJANT

	BLOK
201...	BLOK NO
	KADASTRO
0/*..	KADASTRO NO
	YENİ PARSEL
201/1..238/6	YENİ PARSEL NO
	YERLEŞİM ALANI
	SULAMA KANALI
	DERE
	AYIRMA ÇAPI
	ASFALT YOL
	PLANLANAN YOL
	MEVCUT YOL
	KORUNAN YOL
	MERA
	MALİYE HAZİNESİ
	TAHLİYE KANALI
	KOMŞU SINIR
TOPLAM GİREN ALAN=313.35 HA	

NOT:
PROJE MUHTEVASINDAKİ KÖYLERE İLİŞKİN PARSELASYON ALANLARI EN SON OLUŞTURULACAK BİLGİLENDİRME ASKI İLANLARINA GÖRE ESAS ALINACAKTIR.

İli : K.MARAŞ
İlçesi : ONİKİŞUBAT
Mahalle : PINARBAŞI

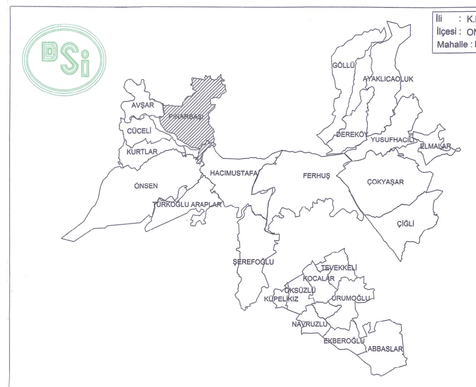

313.35 ha.

KAHRAMANMARAŞ 3. KISIM AT VE TIGH PROJESİ
PINARBAŞI MAHALLESİ 2.ASKI PARSELASYON HARİTASI

HAZIRLAYAN	Ana Yüklenici			
	ACAR-GIS İNŞ.HAR.GIDA.İTH. İHR.SAN.TİC.LTD.ŞTİ			
	Adı Soyadı	Tarih	Ölçek	1:5000
ÇİZEN	Levent DOĞDU / Harita Teknikeri	..../.../2021		
KONTROL	Burak AYAŞ / Harita Müh.	..../.../2021		
İŞİN SAHİBİ	DSİ 20. BÖLGE MÜDÜRLÜĞÜ KAHRAMANMARAŞ			
İNCELENDİ		Adı Soyadı	İmza	Tarih
KONTROL	Mühendis	Ezgi Konil GÜÇSİ / Ziraat Mühendisi		..../.../2021
	Mühendis	Abdullah Özçevik / Harita Mühendisi		03/.../2021
TASVİP	Şube Müdürü	Ertuğrul GÜÇKEL / Arazi Toplulaştırma ve DSİ Şube Müdürü		..../.../2021
ARŞİV NO:				
ESİYA SAYFA SAYISI:				

TASDİK OLUNUR

Ahmet SÖKE
Bölge Müdürü a.
Bölge Müdür Yrd.

ACAR - GIS
İNŞ. HARİTA GIDA İTH. İHR. SAN. TİC. LTD. ŞTİ
Cumhuriyet Mah. Gaziler Cad. No: 70 Onikişubat / KAHRAMANMARAŞ
Tel: 0 (344) 220 00 66 Faks: 0 (312) 472 04 05
Sicil No: 0 (344) 220 00 66 Vergi Dairesi: Kahramanmaraş Vergi Dairesi Tel: 0 (344) 220 00 66 Sicil No: 201409
Mersis No: 0344022000400406